

**Dienstleistungen**

**SCHADENSKALKULATION**



**CAR**

**EXPERTISEN**

unabhängig und neutral

Carexpertisen GmbH

# Schadenskalkulation

## Erfassung der Fahrzeugdaten

- **Fahrzeugtyp:** Marke, Modell, Baujahr und Ausstattung.
- **Zustand:** Kilometerstand und allgemeiner Zustand des Fahrzeugs.

## Schadenserfassung

- **Schadenstyp:** Identifikation der Schadensart
- **Schadenort:** Dokumentation der betroffenen Bereiche (z. B. Karosserie, Motor, Innenraum).

## Kostenermittlung

- **Teilekosten:** Automatisierte Berechnung der Kosten für Ersatzteile durch das Kalkulationstool, das auf aktuelle Marktpreise zugreift.
- **Lackierkosten:** Ermittlung der Lackierkosten basierend auf der Schadensgröße und -art.
- **Arbeitskosten:** Berechnung der Arbeitsstunden für die Reparatur, basierend auf den im Tool hinterlegten Stundensätzen und Arbeitszeiten.
- **Materialkosten:** Auflistung der benötigten Materialien (z. B. Schrauben, Kleber).

## Dokumentation und Reporting

- **Kalkulationsbericht:** Das Tool generiert einen detaillierten Bericht, der alle erfassten Daten, Kosten und Berechnungen transparent auflistet.
- **Fotodokumentation:** Integration von Fotos des Schadens zur visuellen Unterstützung der Kalkulation.

## Kundengespräch

- **Präsentation der Kalkulation:** Vorstellung der detaillierten Kalkulation gegenüber dem Kunden, um Transparenz zu schaffen und alle Fragen zu beantworten.
- **Anpassungen:** Möglichkeit für den Kunden, Anpassungen oder spezielle Wünsche zu äußern, die in die Kalkulation einfließen können.
- **Beratung:** Empfehlung und Beratung bei der Abwicklung von Versicherungsrelevanten Schäden.

## VW Caddy

Chassis Nr.: 123456789

Expertise Nr. 54

Datum: 29.10.2024

Experte: Pere Grgic

### Fahrzeug

Fahrzeugtyp	PKW	Letzte MFK	25.09.2024
Marke	VW	Leistung	100 PS / 75 KW
Modell	Caddy	Getriebe	Schaltgetriebe
Typ	Caddy Max 4 2.0 D	Antrieb	Frontantrieb
Bauform	Kasten	Treibstoff	Diesel
Chassis Nr.	123456789	Aussenfarbe	Uni-Lack / weiss
KM	155008	Interieur	Grau / Stoff
Stamm Nr.	219.125.057	Plätze	2
Typenschein	3VE669	Anzahl Schlüssel	2
Hubraum	1968 ccm	Anzahl Türen	5
Inverkehrssetzung	20.07.2017		



## Zustandsanalyse

### Allgemeiner Zustand

<b>Mobilität</b>	Fahrbar
<b>Innenraum</b>	Sitze und Interieur haben Flecken und Kratzer
<b>Lack</b>	Kleine Steinschläge/Kratzer, Fahrzeug wurde an diversen Stellen Lackiert

### Dokumente

<b>Bordmappe</b>	Vorhanden
<b>Fahrzeugausweis</b>	Vorhanden
<b>Betriebsanleitung</b>	Vorhanden

### Bereifung

	Reifenart	Reifenmarke	Dimension	Profiltiefe	Felgentyp
Bereifung hinten links	Winterreifen	Continental	195 / 65 R16	4 mm	Stahlfelge
Bereifung hinten rechts	Winterreifen	Continental	195 / 65 R16	4 mm	Stahlfelge
Bereifung vorne links	Winterreifen	Continental	195 / 65 R16	4 mm	Stahlfelge
Bereifung vorne rechts	Winterreifen	Continental	195 / 65 R16	4 mm	Stahlfelge

## Zustand

## Gebrauchsspuren

Element	Schadenart
Frontscheibe	Gebrauchsspur Steinschlag
Aussenspiegel rechts	Gebrauchsspur Kratzbeschädigt

## Schadenskalkulation

Instandsetzungen exkl. MwSt

Element	Schadenart	Reparaturart	Reparaturkosten	Kundenanteil
Stossstange vorne	Beschädigt Kratzbeschädigt	Ersetzen	956.00	956.00
Innenraum	Sitze und Interieur haben Flecken			0.00
Lack	Kleine Steinschläge und Kratzer			0.00

## Sammelpositionen

Kleinmaterialkosten/Karosserie			19.35	19.35
Aufbereitung			135.00	135.00
<b>Total exkl. MwSt</b>	<b>CHF</b>		<b>1'110.35</b>	<b>1'110.35</b>
<b>Total inkl. MwSt. 8.1%</b>	<b>CHF</b>		<b>1'200.29</b>	<b>1'200.29</b>



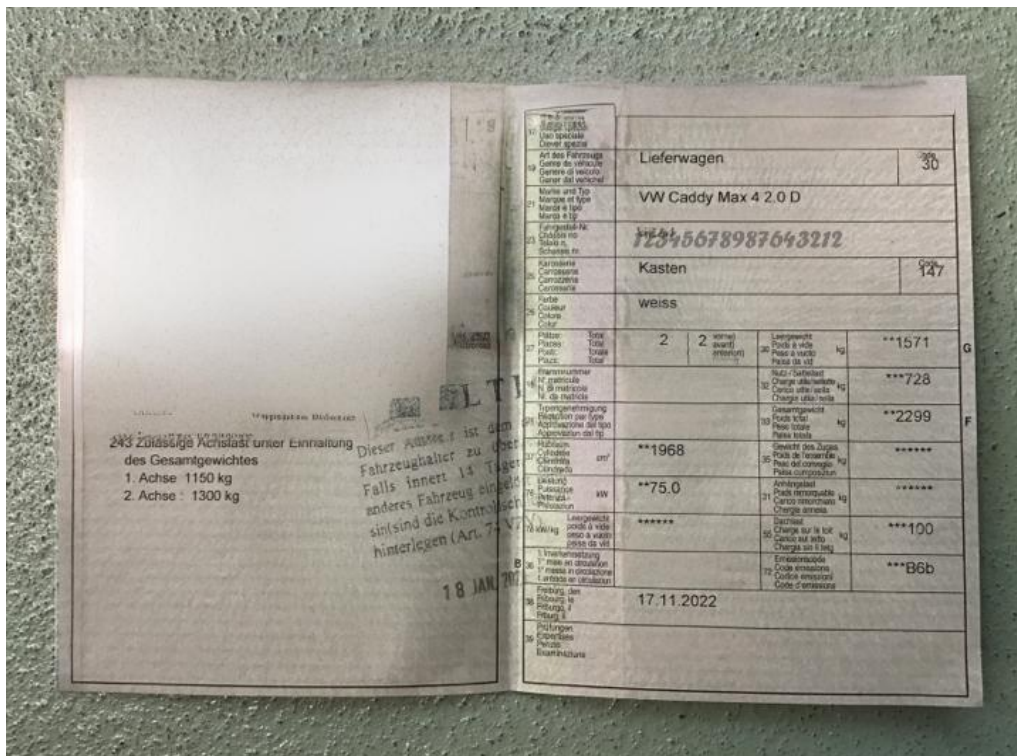
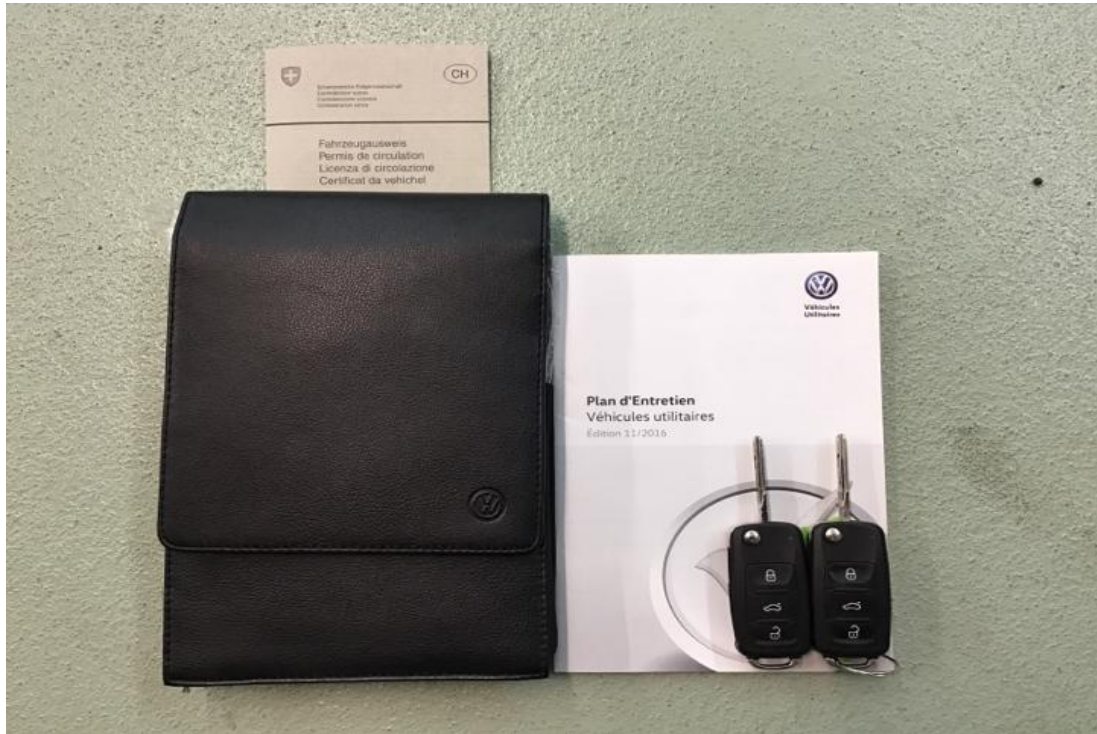







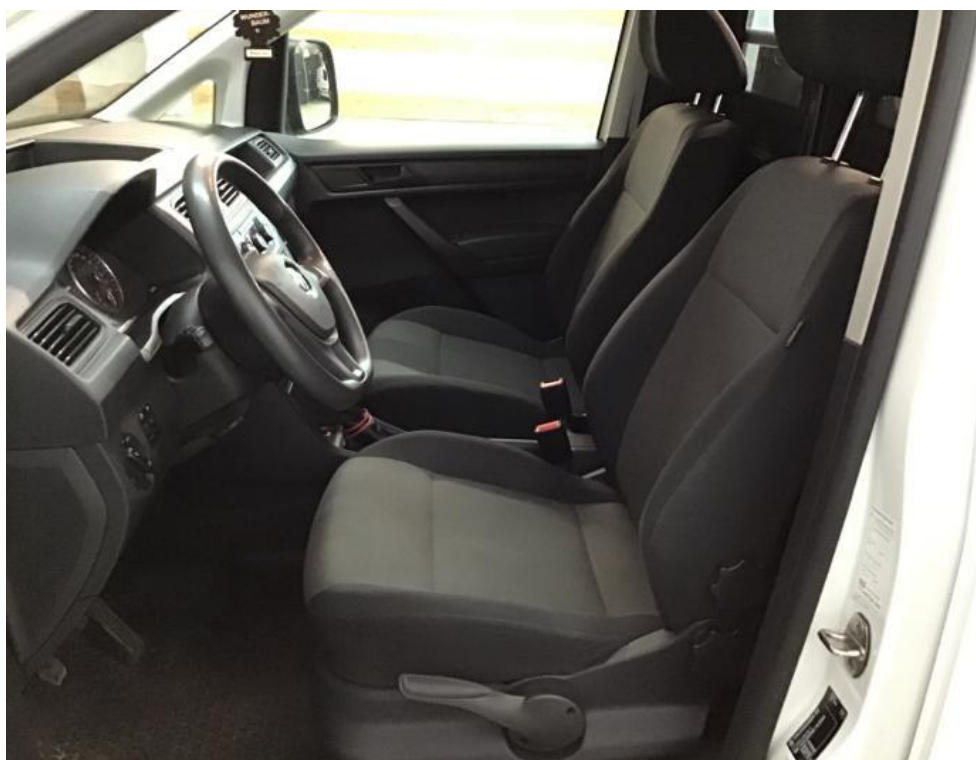







Stossstange vorne  
Kratzbeschädigt / Ersetzen



Stossstange vorne  
Kratzbeschädigt / Ersetzen



Aussenspiegel rechts  
Gebrauchsspur, Kratzbeschädigt